

Auf der Website

[www.JF-Bayern.de](http://www.JF-Bayern.de)

unter dem Punkt „SERVICE & INFOS“ → MP-Feuer

kann man sich die wichtigsten Informationen über die kostenlose Jugendverwaltungssoftware MP-FEUER holen.

Hier ist auch beschrieben, wie die Software beantragt und heruntergeladen werden kann.



**WICHTIG:** Nur Mitglieder im LFV-Bayern können die Software kostenlos erhalten.

SO FUNKTIONIERT'S:

### 1. Daten in Anmeldeformular eingeben und übermitteln

Datenschutz: Die hier ermittelten Daten dienen ausschließlich dem internen Gebrauch innerhalb der JUGENDFEUERWEHR BAYERN sowie der Verifizierung von Downloadanfragen der Software MP-Feuer „Jugend“ der MP-Soft-4-U GmbH. Eure Daten werden zu diesen Zwecken an die MP-Soft-4-U GmbH übermittelt. Mit Bestätigung des „Senden“-Buttons erklärt Ihr Euch einverstanden, dass die erhobenen Daten zu o.g. Zweck verwendet werden dürfen.

Um eure Feuerwehr eindeutig zuordnen zu können, fragen wir nach eurer Ordnungsnummer. Diese wird auch für den Jahresbericht benötigt. Wenn ihr eure Nummer nicht wisst, könnt ihr euch an euren Stadt-/Kreis-Jugendfeuerwehrwart/in wenden.

### 2. Wir überprüfen die Daten und geben sie an MP-Feuer weiter

Achtung: Feuerwehren, die nicht Mitglied im LFV Bayern sind, können das Programm leider nicht erhalten.

### 3. MP-Feuer verschickt per Email einen Download-Code

Bitte beachtet, dass die Verifizierung ein paar Tage dauern kann.

4. Mit diesem Code könnt Ihr das Programm auf der Website der Firma MP-Soft-4-U GmbH unter [www.mp-feuer.de](http://www.mp-feuer.de) herunterladen.

# Erste Schritte mit MP-FEUER Jugend

## 1. Anmeldung

Beim ersten Start muss nur auf den Button „Anmelden“ geklickt werden, da nur der Musterbenutzer angelegt ist.

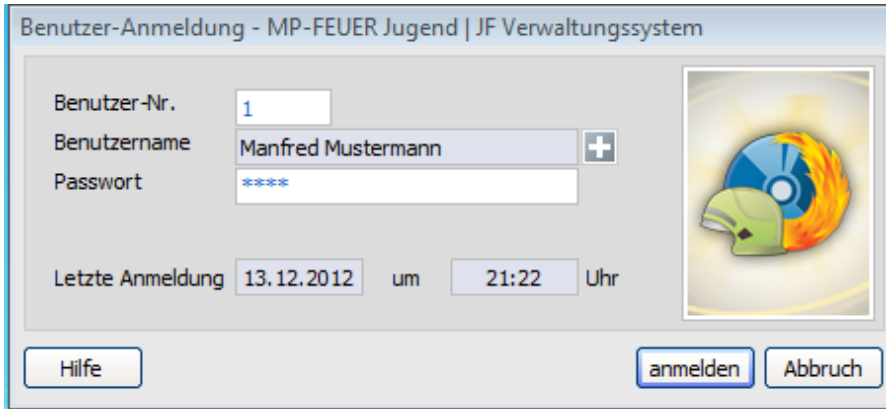

Benutzer-Anmeldung - MP-FEUER Jugend | JF Verwaltungssystem

Benutzer-Nr.

Benutzername

Passwort

Letzte Anmeldung  um  Uhr

## 2. Stammdaten Einstellen

### a. Abteilung Anpassen

**MENÜ: Einstellungen → Abteilung**

Hier die Daten der eigenen Wehr eintragen. Es müssen nicht alle Felder ausgefüllt werden.

The screenshot shows the 'Abteilungen - [Basisdaten]' form in the 'MP-FEUER Jugend | JF Verwaltungssystem' software. The form is divided into several sections:

- Übersicht:** Includes buttons for 'Abteilung neu / kop.', 'Abteilung bearbeiten', and 'Abteilung löschen', along with navigation arrows.
- Basisdaten:** Contains the following fields:
  - Abt.-Nr.: 001
  - Kürzel: SBS
  - Bezeichnung: Schwarzenbach/Saale
  - Name-1: Freiw. Feuerwehr Schwarzenb./S
  - Name-2: (empty)
  - Straße: (empty)
  - PLZ Ort: (empty)
  - Bundesland: (empty)
  - Bezirk: (empty)
  - Kreis: (empty)
  - Abschnitt: (empty)
  - Feuerwehr: (empty)
  - Abteilung: (empty)
  - Kategorie: Freiwillige Feuerwehr
  - Ident-Nr.: (empty)
  - Telefon / Fax: (empty)
  - Handy: (empty)
  - E-Mail / Homepage: (empty)
  - Tel. privat: (empty)
  - Tel. gesch.: (empty)
  - Fax privat: (empty)
  - Fax gesch.: (empty)
  - Sollstärke: (empty)
  - Gründungsjahr: (empty)
  - Gem.-Kennz.: (empty)
  - Amtskennung: (empty)
  - X-Koordinate: (empty)
  - Y-Koordinate: (empty)
- Bemerkung:** A large text area for notes.
- Other sections:** 'Ansprachpartner', 'Dokumente', 'Brief / Fax / E-Mail', 'Karteikarte', 'Abteilungs-Listen', and 'schließen'.

### b. Zusätzliche Abteilungen anlegen

Es ist auch möglich, neu Abteilungen anzulegen, um hier z.B. die Jugendlichen, die in die aktive Wehr übergetreten sind, zuzuweisen. Hier können auch die Ausbilder mit aufgenommen werden, welche dann im Formular für Übungen → Ausbilder unter der dieser Abteilung ausgewählt werden können.

### c. Parameter-Datei für Bayern einspielen

Die Parameter-Datei kann im **Servicebereich** unter [www.mp-feuer.de](http://www.mp-feuer.de) heruntergeladen und auf dem PC entpackt werden. Diese sollte als erstes eingespielt werden, da länderspezifische Einstellungen (wie z.B. Dienstgrade, Dienststellungen, Ehrungen, Lehrgänge, usw.) für Bayern enthält und das manuelle Eingeben entfällt. **Hinweis: Bei der Version 2012 werden alle bisherigen Eingaben in den Stammdaten von „Funktion“, „Wettbewerb“ und „Lehrgang“ beim Import überschrieben. Ab der Version 2013 kann dies beim Import ausgewählt werden.**

**MENÜ: Zusatz → Datentransfer → Datentransfer (MP-FEUER Parameter-Import)**

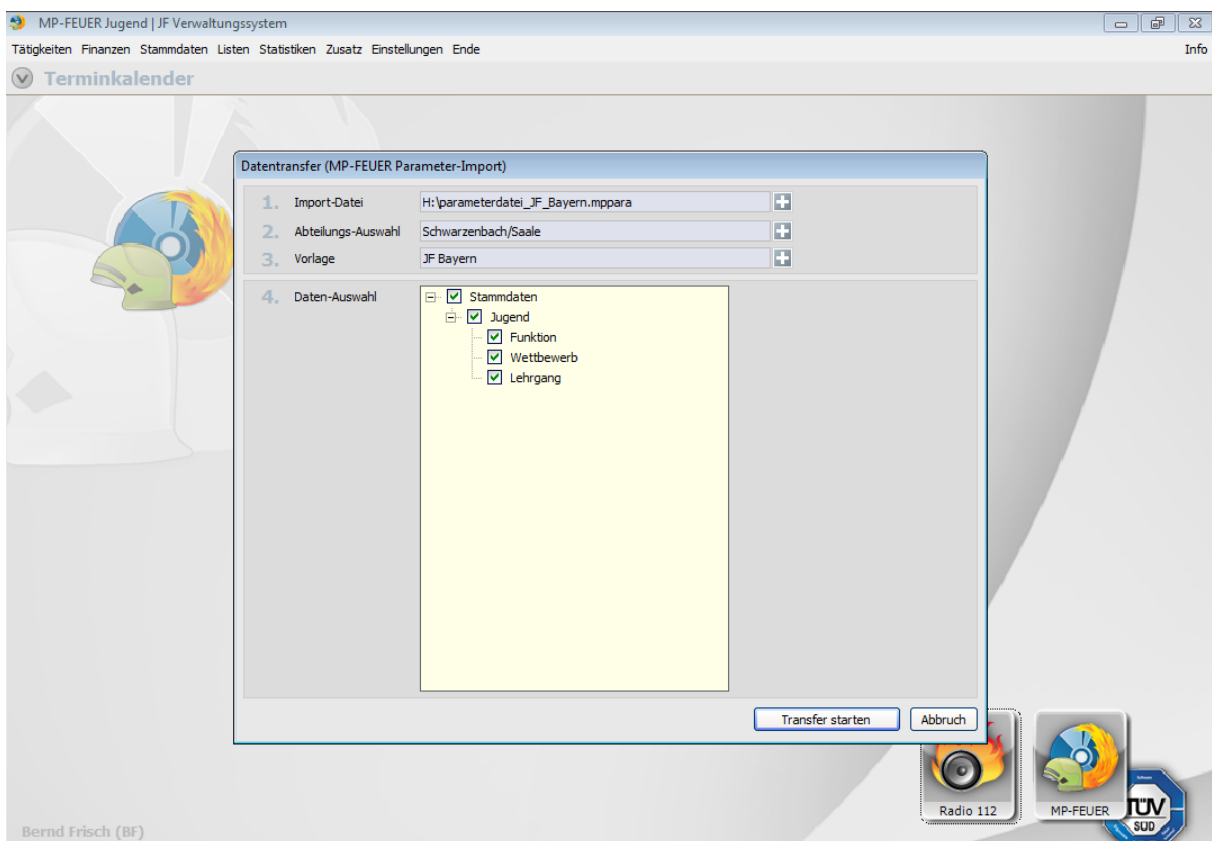

**d. Benutzer anlegen**

**MENÜ: Einstellungen → Benutzer**

Einen neuen Benutzer anlegen oder den vorhandenen Benutzer Manfred Mustermann ändern.

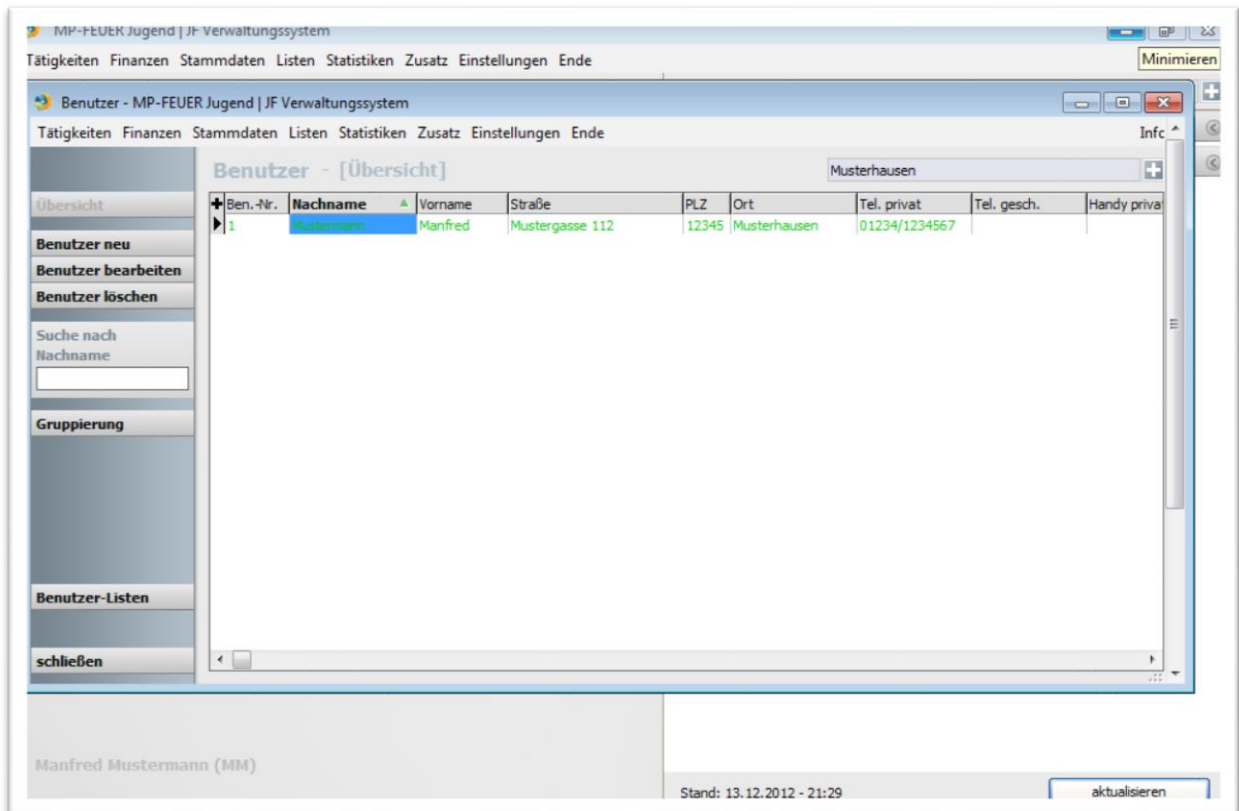

## Benutzer anlegen

Hier sollte der Hauptbenutzer als „Administrator“ angelegt sein. Es gibt auch die Möglichkeit die Benutzer auf verschiedene Bereiche zu beschränken z.B. der Benutzer darf nur Übungen eintragen.

Das Handzeichen sollte eingetragen werden, da die in einigen Formularen wie Übungen oder Wettbewerben eingesetzt wird.

Unter dem Menüpunkt Terminüberwachung können Informationen wie Programmversion oder die Anzeige für Termine von Jugendlichen z.B. Geburtstag oder Wettbewerbe auf dem Startbildschirm eingestellt werden.

The screenshot shows the 'Benutzer - [Basisdaten]' form in the 'MP-FEUER Jugend | JF Verwaltungssystem'. The form is divided into several sections:

- Übersicht:** Buttons for 'Benutzer neu / kop.', 'Benutzer bearbeiten', and 'Benutzer löschen', along with navigation arrows.
- Basisdaten:** Fields for 'Ben.-Nr.' (2), 'Anrede' (Herr), 'Vorname' (Bernd), 'Nachname' (Frisch), 'Straße', and 'PLZ Ort'.
- Telefon / Fax:** Fields for 'Tel. privat', 'Tel. gesch.', 'Fax privat', and 'Fax gesch.'.
- Abteilung:** 'Schwarzenbach/Saale'.
- Kategorie:** 'Benutzer'.
- Ben.-Gruppe:** (empty).
- Passwort:** (masked with asterisks).
- Handzeichen:** 'BF'.
- Sprache:** 'deutsch'.
- Startbereich:** (empty).
- Bemerkung:** (empty text area).
- Zugriffsrechte:** A table with columns 'Datum', 'Login', and 'Logout'. Below it, a list of permissions: 'Administrator-Rechte' (checked), 'Datei-offnen-Rechte' (checked), 'Desktop Apps' (checked), 'autom. Abmeldung' (checked, 20 Min.), 'eingepasstes Menü' (unchecked), and 'Autovervollständigung' (checked, 3 Zeichen).

### 3. Festlegung von Einheiten

- a. Die Einheiten werden beim Erstellen von Jugendlichen, Jugendleitern und zur Filterung der Berichte und Listen benötigt.

Diese können beliebig benannt werden.

**MENÜ: Einstellungen → Stammdaten → (Eigene Abteilung) → Einheit**

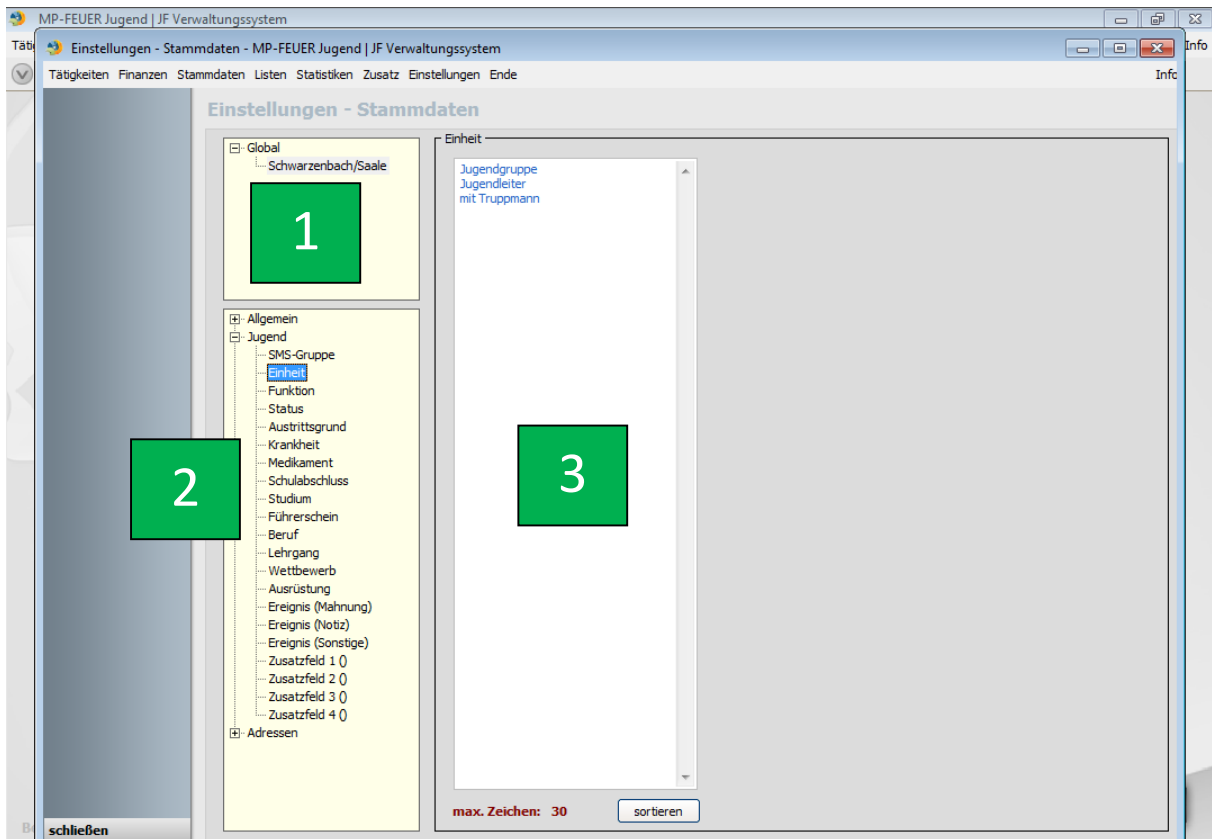

## Ordnungsnummer Landkreis Hof

Feuerwehr	Ordnungsnummer
Ahornberg	09.4.75.142.01
Ahornis	09.4.75.154.01
Albertsreuth-Götzmannsgrün	09.4.75.168.01
Almbranz	09.4.75.136.01
Bad Steben	09.4.75.112.01
Baiergrün	09.4.75.136.02
Bärlas	09.4.75.184.01
Benk	09.4.75.184.02
Berg	09.4.75.113.01
Bernstein a.W.	09.4.75.169.01
Biengarten	09.4.75.154.02
Bobengrün	09.4.75.112.02
Bruck	09.4.75.113.02
Brunn	09.4.75.141.01
Brunnenthal	09.4.75.141.02
Bug	09.4.75.113.03
Bug-Oppenroth	09.4.75.184.03
Burkersreuth	09.4.75.136.03
Carlsgrün	09.4.75.112.03
Culmitz	09.4.75.156.01
Döberlitz	09.4.75.127.01
Döbra	09.4.75.169.02
Döhlau	09.4.75.120.01
Dörnthal-Sellanger	09.4.75.171.01
Draisendorf	09.4.75.161.01
Dreschersreuth	09.4.75.136.04
Dürrenwaid	09.4.75.128.01
Edlendorf	09.4.75.136.05
Eisenbühl	09.4.75.113.04
Enchenreuth	09.4.75.136.06
Faßmannsreuth	09.4.75.162.01
Fattigau	09.4.75.158.01
Feilitsch	09.4.75.123.01
Fleisnitz	09.4.75.175.01
Fletschenreuth	09.4.75.168.02
Fohrenreuth	09.4.75.162.02
Föhrenreuth	09.4.75.142.02
Förbau	09.4.75.168.03
Förmitz	09.4.75.168.04
Förstenreuth	09.4.75.175.02
Friedmannsdorf	09.4.75.189.01
Gattendorf	09.4.75.127.02
Gemeinreuth	09.4.75.169.03
Geroldsgrün	09.4.75.128.02
Göhren-Grubenberg	09.4.75.169.04

Feuerwehr	Ordnungsnummer
Gösmes	09.4.75.136.07
Gottersdorf	09.4.75.154.03
Gottfriedsreuth	09.4.75.168.05
Gottsmannsgrün	09.4.75.113.05
Gottsmannsgrün-Schönbr.	09.4.75.169.05
Großenau	09.4.75.189.02
Gumpertsreuth	09.4.75.127.03
Gundlitz	09.4.75.175.03
Hadermannsgrün	09.4.75.113.06
Haidengrün	09.4.75.165.01
Hallerstein	09.4.75.168.06
Helmbrechts	09.4.75.136.08
Hildbrandsgrün	09.4.75.154.04
Hohendorf	09.4.75.181.01
Isaar	09.4.75.181.02
Issigau	09.4.75.137.01
Jehsen	09.4.75.154.05
Joditz	09.4.75.141.03
Kautendorf	09.4.75.120.02
Kemlas	09.4.75.137.02
Kleindöbra	09.4.75.169.06
Kleinlosnitz	09.4.75.189.03
Kleinschwarzenbach	09.4.75.136.09
Köditz	09.4.75.141.04
Konradsreuth	09.4.75.142.03
Kühschwitz	09.4.75.162.03
Lamitz	09.4.75.141.05
Langenbach	09.4.75.128.03
Laubersreuth	09.4.75.154.06
Lehsten	09.4.75.136.10
Leupoldsberg	09.4.75.169.07
Leupoldsgrün	09.4.75.145.01
Lichtenberg	09.4.75.146.01
Lipperts	09.4.75.145.02
Lippertsgrün	09.4.75.156.02
Löhmar	09.4.75.169.08
Markersreuth	09.4.75.154.07
Marlesreuth	09.4.75.156.03
Martinlamitz	09.4.75.168.07
Martinsreuth	09.4.75.142.04
Marxgrün	09.4.75.156.04
Mechlenreuth	09.4.75.154.08
Meierhof	09.4.75.169.09
Meierhof	09.4.75.154.09
Münchberg	09.4.75.154.10



## Ordnungsnummer Landkreis Hof

Feuerwehr	Ordnungsnummer
Münchenreuth	09.4.75.123.02
Mussen	09.4.75.154.11
Naila	09.4.75.156.05
Nentschau	09.4.75.161.02
Neudorf	09.4.75.165.02
Neuhaus	09.4.75.171.02
Neuhausen	09.4.75.162.04
Oberhartmannsreuth	09.4.75.127.04
Oberkotzau	09.4.75.158.02
Oberpferdt	09.4.75.142.05
Obersteben	09.4.75.112.04
Oberweißenbach	09.4.75.136.11
Oelschnitz	09.4.75.175.04
Ort-Ochsenbrunn	09.4.75.136.12
Osseck a.W .	09.4.75.161.03
Ottengrün	09.4.75.136.13
Pilgramsreuth	09.4.75.162.05
Plösen	09.4.75.154.12
Poppenreuth	09.4.75.154.13
Prex	09.4.75.161.04
Quellenreuth	09.4.75.168.08
Querenbach	09.4.75.175.05
Räumlas	09.4.75.169.10
Regnitzlosau	09.4.75.161.05
Rehau	09.4.75.162.06
Reinersreuth	09.4.75.174.01
Reitzenstein	09.4.75.137.03
Reuthlas	09.4.75.142.06
Rodersgrün	09.4.75.171.03
Rothenbürg-Hüttung	09.4.75.171.04
Rudolphstein	09.4.75.113.07
Sauerhof	09.4.75.154.14
Schauenstein	09.4.75.165.03
Schlegel	09.4.75.141.06
Schnarchenreuth	09.4.75.113.08
Schödlas	09.4.75.154.15
Schollenreuth	09.4.75.123.03
Schönlind	09.4.75.162.07
Schwarzenbach a.d.Saale	09.4.75.168.09
Schwarzenbach a.Wald	09.4.75.169.11
Schwarzenstein	09.4.75.169.12
Schweinsbach	09.4.75.154.16
Schwesendorf	09.4.75.161.06
Selbitz	09.4.75.171.05
Seulbitz	09.4.75.168.10

Feuerwehr	Ordnungsnummer
Silberbach	09.4.75.142.07
Solg	09.4.75.154.17
Sorg-Lerchenhügel	09.4.75.169.13
Sparneck	09.4.75.174.02
Stammbach	09.4.75.175.06
Steinbach	09.4.75.128.04
Stobersreuth	09.4.75.168.11
Stockenroth	09.4.75.174.03
Straas	09.4.75.154.18
Straßdorf	09.4.75.169.14
Tauperlitz	09.4.75.120.03
Thierbach	09.4.75.112.05
Tiefendorf	09.4.75.181.04
Tiefengrün	09.4.75.113.09
Töpen	09.4.75.181.03
Trogen	09.4.75.182.01
Trogenau	09.4.75.161.07
Unfriedsdorf	09.4.75.154.19
Untersartmannsreuth	09.4.75.123.04
Unterweißenbach	09.4.75.136.14
Uschertsgrün	09.4.75.165.04
Vierschau	09.4.75.161.08
Volkmannsgrün	09.4.75.165.05
W alpenreuth	09.4.75.189.04
W eickenreuth	09.4.75.175.07
W eidesgrün	09.4.75.171.06
Weißdorf	09.4.75.184.04
Weißlenreuth	09.4.75.142.08
Windischengrün	09.4.75.165.06
W ölbersbach	09.4.75.142.09
W ulmersreuth	09.4.75.184.05
W urlitz	09.4.75.162.08
W üstenselbitz	09.4.75.136.15
Zedtwitz	09.4.75.123.05
Zell	09.4.75.189.05